UNIVERSIDAD FERMIN TORO
FACULTAD DE INGENIERIA
INGENIERIA DE MANTENIMIENTO MECANICO
(Pensum 2004)

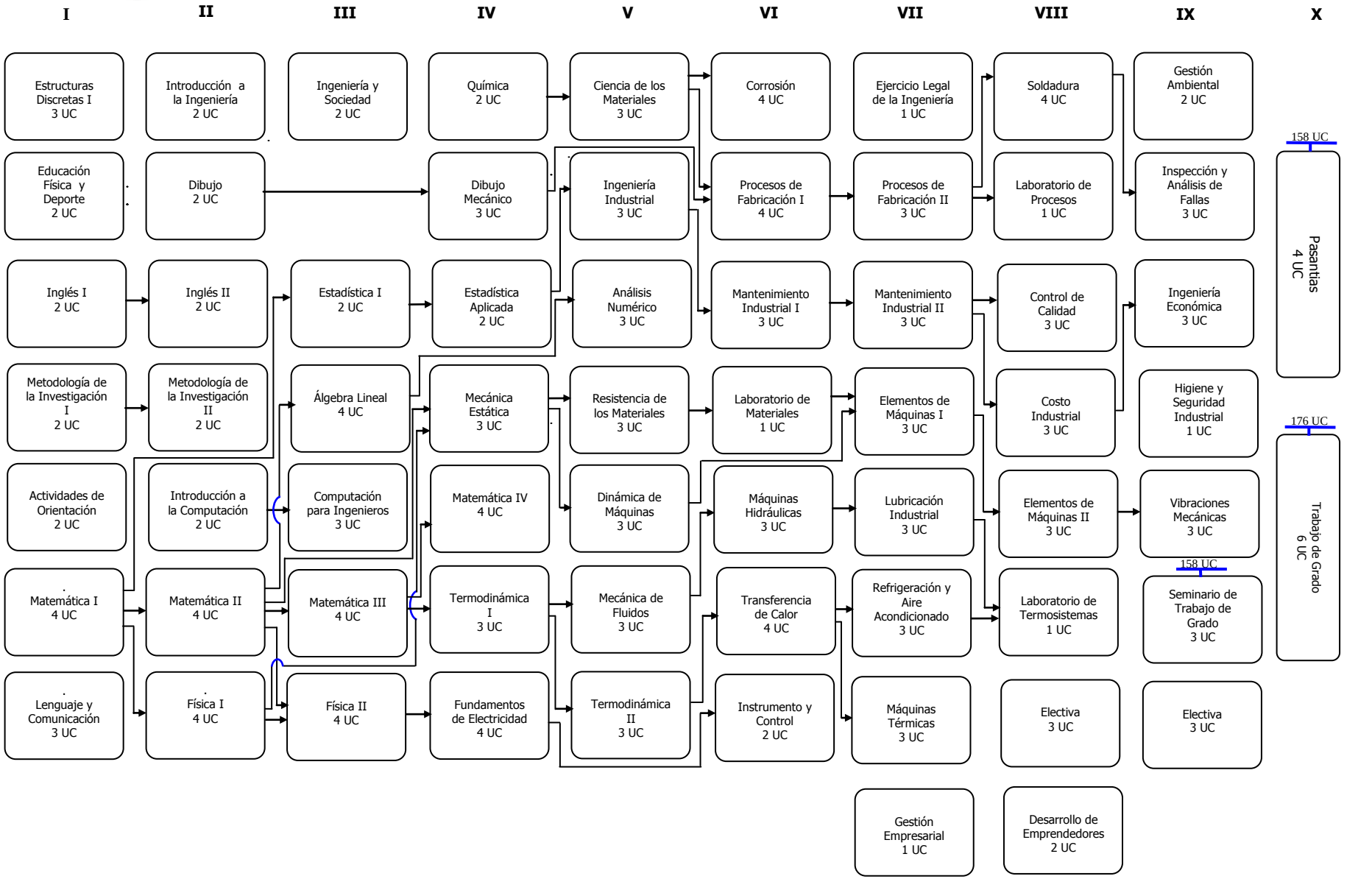

TOTAL 186 U.C.

V°B° Decanato de Ingeniería
Revisión Nov-15
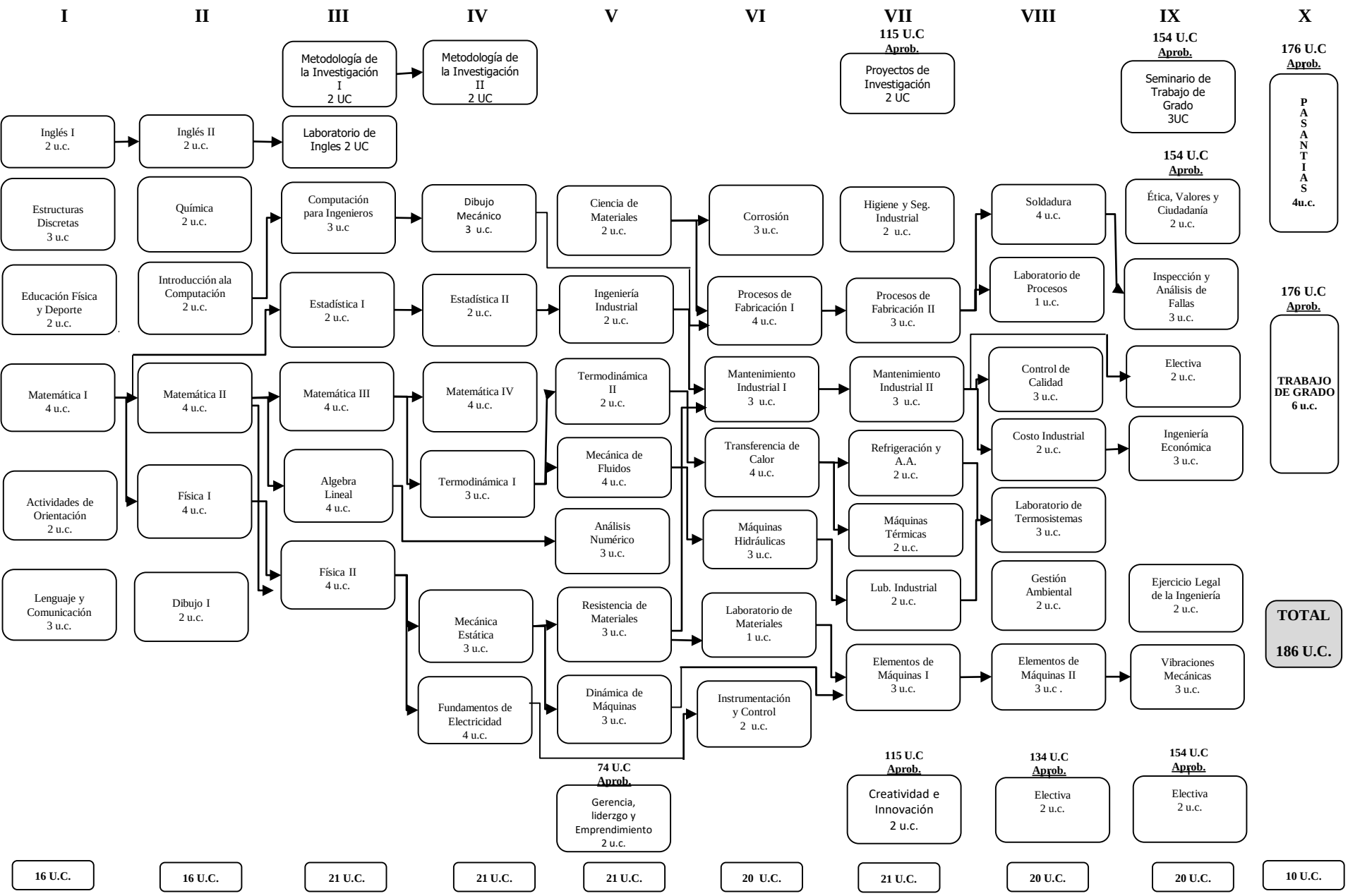
UNIVERSIDAD FERMÍN TORO
FACULTAD DE INGENIERÍA
INGENIERÍA DE MANTENIMIENTO MECÁNICO
(Pensum 2023)