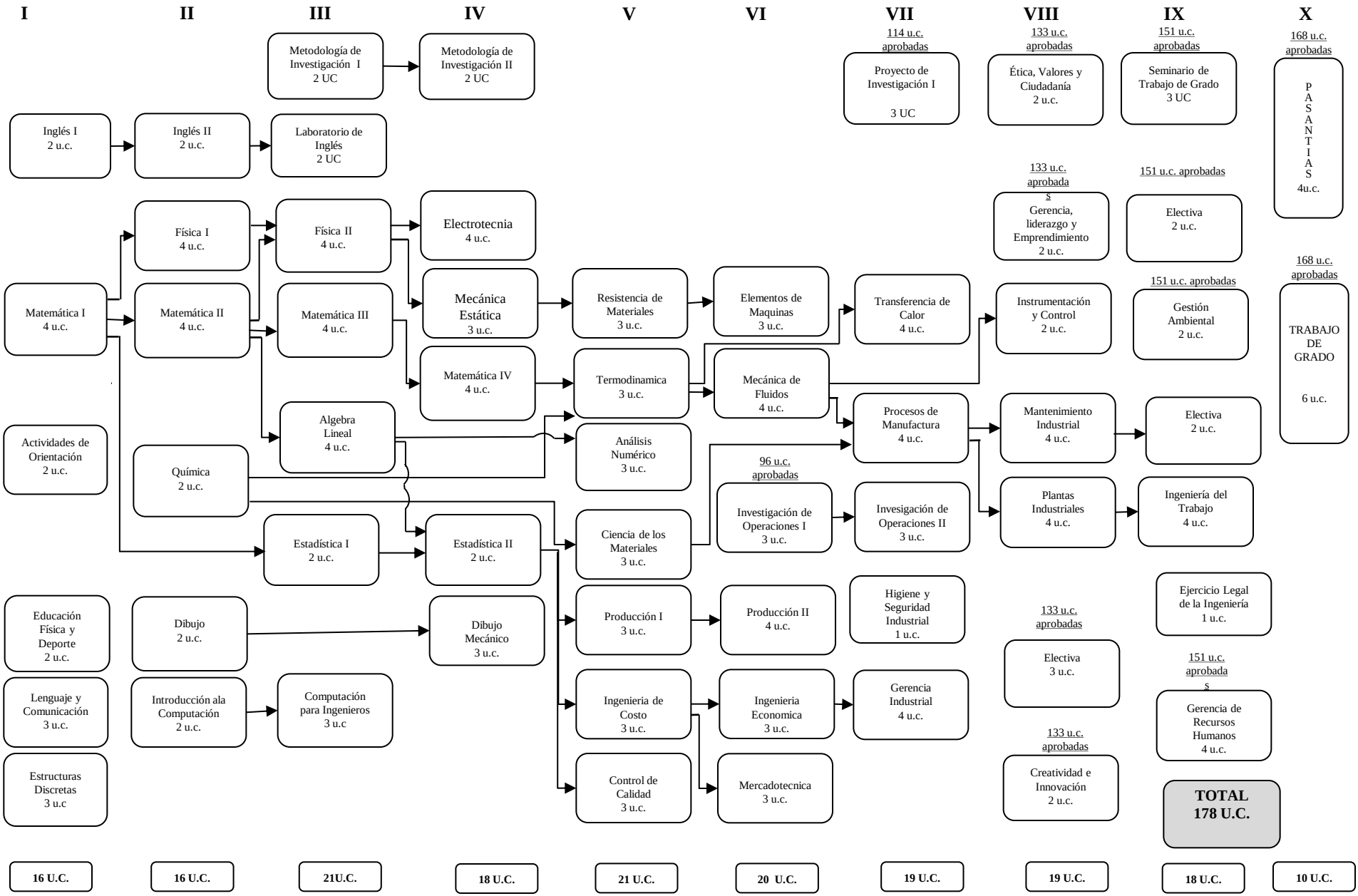UNIVERSIDAD FERMÍN TORO
FACULTAD DE INGENIERÍA
INGENIERÍA INDUSTRIAL
(Pensum 2023)